

保育理念・保育目標

豊かな心と健やかな体を育み、
生涯にわたる
「生きる力」の基礎を培う



子ども第一主義

健康・安全のもと、情緒の安定した生活ができる環境を整え、自己を十分に発揮しながら活動できるようにすることにより、子どもが周囲の環境に興味・関心をもってかわらうとする意欲を支えます。

心身ともに
たくましい子

自分で考えて
行動できる子

自分や相手を
大切にする子

年間行事

4月	入園、進級	10月	衣替え、ハロウィンパーティー、健康診断 ★親子わくわくふれあいデー (0~2歳児クラス) ★運動会(3~5歳クラス)
5月	★クラス懇談会、★個人面談 こどものかい、健康診断	11月	勤労感謝の日、親子遠足(5歳児クラス)
6月	衣替え、交通安全教室	12月	クリスマスパーティー、冬休み
7月	歯科検診、たなばたまつり、 水遊び開始	1月	冬休み、★クラス懇談会
8月	スイカわり、こぼたまつり	2月	せつぶんまつり ★おおきくなったよかい (0~2歳クラス) ★せいかつほっぴょうかい (3~5歳クラス) マラソンたいかい(5歳クラス)
9月	防災の日、敬老の日	3月	ひなまつり、おたのしみかい、★卒園式

★=保護者参加の行事

園児定員数

0歳児	1歳児	2歳児	3歳児	4歳児	5歳児	合計
6名	14名	15名	15名	15名	15名	80名

受け入れ開始月齢：生後57日～

職員配置数(予定)

施設長	主任	保育士	看護師	栄養士	調理師	合計
1	1	14	1	1	2	20

※他、必要数配置

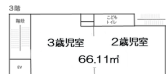
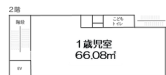
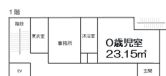

園舎平面図

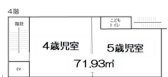

建物
鉄骨造 全体床面積
502.40㎡



費用

保育料 (利用者負担額)	保育費用のうち利用者負担額(月額保育料)は、さいたま市の規定により徴収となります。 ※3歳~5歳のお子様と、0歳~2歳で住民税非課税世帯のお子様の保育料は無償です。
■利用者負担額以外にご負担いただくもの その①	
月額延長保育料	30分毎 2,000円(月額)
随時の延長保育料 (スポット)	30分毎 400円 ※電車遅延の場合は遅延証明書の提出を条件として 原則追加料金を求めません。
■利用者負担額以外にご負担いただくもの その②	
カラー帽子	1,300円
スモック	夏用 2,200円/枚、冬用 2,700円/枚
お道具箱	~4,500円 ※活動のできるお子様から順次ご購入いただけます。
鍵盤ハーモニカコース	実費 ※使用するお子様が対象です。活動開始前に別途お知らせいたします。
こぼとサブスクリプション	3,700円(月額) おむつ・おしりふき・手口拭き・ベビーエプロンのサブスクリプションサービス ※おむつを必要とするお子様、且つご購入いただいた場合
リネン代	1,500円(月額) (午睡をされるお子様)
主食費	1,000円(月額) (3歳以上のお子様)
副食費 (おかず・おやつ)	4,500円(月額) (3歳以上のお子様)
■利用者負担額以外にご負担いただくもの その③	
情操教育費	4,000円(月額) (3歳以上のお子様/希望制) ※英語、算数と理科、リトミック、書写、絵画&造形
スイミング代	6,500円(月額) (月3回実施、4歳以上のお子様/希望制) ※スイムキャップは指定のものを実費でご購入いただけます。

※上記は全て令和8年4月1日現在の年齢になります。
※上記は全て税込み金額です。
※料金は変動する場合がございます。
※上記の他、活動内容によっては別途費用をいただく場合があります。

非常災害対策

- 毎月、火災または地震を想定した消防訓練
および不審者を想定した防犯訓練を毎月実施します。
- 第一避難場所 舟山公園
第二避難場所 さいたま市立大谷場小学校

アクセス



〒336-0017
埼玉県さいたま市南区
南浦和2-42-18

JR京浜東北線/JR武蔵野線
「南浦和駅」から徒歩3分

▼HPはこちら



小鳩保育園 南浦和

園見学・お問い合わせはお電話で♪
☎ 048-871-1610
HP: https://www.kobato.net/urawa_nk/
小鳩グループHP: <https://www.kobato.net/>

さいたま市認可保育所

小鳩保育園 南浦和



小鳩グループ

Since: 1978

さいたま市・東京都内 認可保育所、小規模保育所、
アフタースクール、病児保育室を20施設運営

☆沿革 平成28年4月1日 開園

☆開園時間 平日 7:00~20:00
土曜日 7:00~18:00

☆基本保育時間 ①標準時間 7:00~18:00
②短時間 8:30~16:30

☆延長保育時間 ①標準時間 18:00~20:00
②短時間 7:00~8:30 / 16:30~20:00
※土曜日は18:00以降の延長保育の実施はありません。

☆休園日 日曜日、国民の祝日(振替休日を含む)

☆年未年始 12月29日~1月3日

☆受け入れ月齢 生後57日~5歳

子どものことを第一に考え、 幸せを願う「子ども第一主義」の保育



小鳩保育園 南浦和では、ひとりひとりを大切に、園児自らが伸びる力を援助し、地域から愛される保育園を目指して保育に取り組んでいます。子どもたちの「やってみよう!」「できた!」に寄り添い、本来持つ力を最大限に引き出せるよう、職員一同、努めてまいります。

時間	0~5歳児
7:00	開園 順次登園 健康チェック・検温
9:30	補食 遊びを中心とした 保育・教育活動
10:30	離乳食
11:00~ 12:00	屋食
12:00~ 13:00	お昼寝
15:00	離乳食 おやつ
16:00	あそび
16:30	順次降園
18:00	延長保育
18:30	補食
20:00	閉園

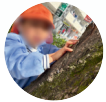

五感を使った遊びで のびのび育つ子どもたち

園の近くには公園が沢山あり、世界に一つだけの手作りマイバッグを持って行き、小枝で木を叩いたり、どんぐりや落ち葉を拾ったり、花の香りを楽しんだり。五感をたくさん使った探索活動を通じて、好奇心や探究心が育まれる環境を大切にしています。



畑からひろがる食の時間が、 子どもたちの世界を広げる

四季の食材に触れ、畑で育てるところから食に親しむ「食育」に力を入れています。育てたい野菜を自分たちで選び、毎日の水やりを行ったり、成長の変化を見守ったりしています。収穫した野菜を調理する様子を目の前で見ることで、育てる喜びと食べる楽しさにもつながっています。



給食は
身体に優しい手作り♪



成長の芽を育む環境づくりと 保育力向上の取り組み

子どもたちの興味に合わせて、絵本、玩具、素材のコーナーを設けるなど、集中して遊びこめる環境づくりに注力しています。豊かな成長を支えるために職員の保育力向上にも力を入れ、全職員対象の研修や、公立園で長年の園長経験を持つ職員による巡回指導・意見交換会なども行っています。



「ご家庭と共に歩む」 保護者負担の軽減

おむつ・おしりふき・手口ふき・エプロンのサブスクリプションサービスの提供や、寝具のレンタル・洗濯・交換の園での実施など、ご家庭でのお手間は最小限。連絡帳や園からのおたより、保育料引き落としなども保育アプリ「コドモン」を活用し、保護者様の負担を減らし、ご家庭で笑顔で過ごす時間を増やせるよう努めています。



安全で 豊かな場の提供

国や自治体の定めるマニュアル・ガイドラインに従い運営を行っています。専用アプリでの登降園管理、AEDの設置、月1回の避難訓練を行い、また正しく運用されているかを定期的に外部機関より評価いただき、安全な環境づくりに取り組んでいます。

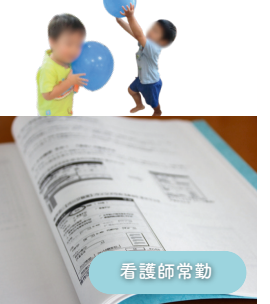

看護師常勤



園をこえたつながりと 異年齢での関わり

他園の友だちと遊んだり活動したりして、園を超えたつながりが広がっています。夏祭りでは、盆踊りやゲーム、屋台など様々な遊びを楽しみました。こうした関わりの中で、年上の子は年下の子を思いやり、年下の子は頼ったり刺激を受けたりと、子ども同士のあたたかなやりとりが生まれています。



豊かな心を育む 「情操教育」

遊びは子どもにとって学びそのもの。すべてのカリキュラムにおいて、その分野のスペシャリストの専門講師が担当し、子どもたちは深い学びと様々な体験を得ています。

- | | | | |
|---|---|---|--|
| <p>体操教室
スポーツを通し、身体の使い方を自然と体得します。広い室内を活かし、雨の日も楽しんでいます。</p> | <p>英語
歌に合わせて体を動かす遊びや、絵本の読み聞かせを通じて、英語に親しんでいます。</p> | <p>書写
鉛筆や筆に触れ、書くことへの興味や関心が持てるよう楽しみながら経験をします。</p> | <p>リズムミック
リズムに合わせて体を動かしたり、いろいろな楽器に触れ、音を鳴らしてみたりして、表現する楽しさを味わいます。</p> |
| <p>パネルシアター
さまざまな「おはなし」に触れ、豊かな心を育みます。歌やリズムにのって小さな子も楽しんでいます。</p> | <p>算数&理科
身の回りにある不思議なテーマにして、友だちと一緒に考えたり試したりする中で、物の性質を体感します。</p> | <p>絵画&造形
さまざまな色や素材に触れ、描いたり、創ったりすることで表現する楽しさを味わいます。</p> | <p>スイミング
友だちと一緒に水に触れ、スイミングの楽しさを感じます。</p> |

※赤字は希望家庭のみ提供 (有料)



さまざまな体験を通じて、子どもたちが「好き」を見つけ、自分らしさを育むきっかけになることを願っています。

**いつも遊んでいる地域の公園を
きれいにしよう!**

普段遊んでいる公園を定期的にみんなで清掃しています。子ども達も、ほうきやちりとりを使って一生懸命取り組んでいました!活動を通して、「自分たちが使う場所をきれいに使おう!」という気持ちが生まれた様子でした!

**園バスでお出かけ!
のびのび園外保育**

3歳児以上は園バスで月に2.3回公園へ行ってのびのび遊んでいます。中でも浦和競馬場は一番人気。広い芝生を走り回ったり探検したりと全身で楽しんでいます。年に数回、大崎公園 子ども動物園など少し遠くの場所にお出かけします。